

ฟินแลนด์ สวีเดน ชมแสงเหนือ เที่ยวหมู่บ้านแซนต้า  
นั่งเรือตัดน้ำแข็ง จับปูอลาสก้า  
12 วัน 9 คืน  
โดยสายการบินไทย  
วันที่ 20 - 31 มีนาคม 2566



## วันจันทร์ที่ 20 มีนาคม 2566 สนามบินสุวรรณภูมิ

22.00 น.

คณะพร้อมกัน ณ สนามบินสุวรรณภูมิ อาคารผู้โดยสารขาออก ชั้น 4 ประตู 2 เคาน์เตอร์สายการบินไทยแอร์เวย์ (TG) เจ้าหน้าที่คอยให้การต้อนรับดูแลอำนวยความสะดวกด้านเอกสารเช็คอินและสัมภาระในการเดินทาง

\*\*\* โปรดสังเกตป้าย AROUND THE WORLD \*\*\*

## วันอังคารที่ 21 มีนาคม 2566 สนามบินอาร์ลันดา สตอกโฮล์ม – สนามบินลูเลโอ – ลูเลโอ – เมืองเก่ากัมเมลสตัทท์ – ฮาปารันดา

00.25 น.

ออกเดินทางสู่ สนามบินอาร์ลันดา เมืองสตอกโฮล์ม โดยสายการบินไทยแอร์เวย์ เที่ยวบินที่ **TG960** (ระยะเวลาบินประมาณ 10.20 ชั่วโมง)

06.55 น.

เดินทางถึง สนามบินอาร์ลันดา เมืองสตอกโฮล์ม ประเทศสวีเดน เปลี่ยนเครื่อง

11.50 น.

เดินทางต่อไปยังสนามบินลูเลโอ ประเทศสวีเดน โดย สายการบินสแกนดิเนเวียนแอร์ไลน์ เที่ยวบินที่ **SK008**

13.10 น.

เดินทางถึง สนามบินลูเลโอ ประเทศสวีเดน ผ่านการตรวจคนเข้าเมืองและรับสัมภาระเรียบร้อย (เวลาท้องถิ่นช้ากว่าประเทศไทย 6 ชั่วโมง)



เข้าสู่เมืองลูเลโอ (Luleå) เมืองท่าทางตอนเหนือของสตอกโฮล์ม มีความสำคัญมากในช่วงศตวรรษที่ 13 – 15 เป็นศูนย์กลางอุตสาหกรรมด้านเทคโนโลยี ภายในเมืองเรียงรายด้วยบ้านเมืองสไตล์สวีเดนยุคใหม่ เป็นที่ตั้งของบริษัทเกี่ยวกับเทคโนโลยีกว่า 10 แห่ง

ชมเขตเมืองเก่ากัมเมลสตัทท์ (Gammelstad) มีโบสถ์เนเดอร์ลูเลโอ (Nederluleå Church) เป็นโบสถ์ยุคกลางที่ใหญ่ที่สุดในทางตอนเหนือของสวีเดน ที่สร้างจากหินประมาณ 40 ชนิด และได้รับการยกย่องให้เป็นมรดกโลกจากยูเนสโก ภายในเขตเมืองเก่าเต็มไปด้วยบ้านไม้สีแดง เมื่อตัดกับสีขาวของหิมะทำให้ดูสวยงามแปลกตา



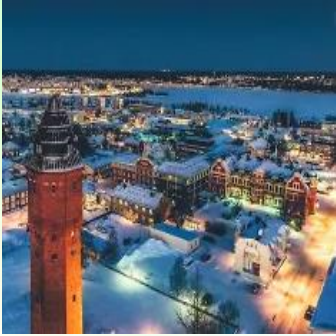

เดินทางต่อไปยังเมืองฮาปารันดา (Haparanda) ตั้งอยู่ทางเหนือสุดของแนวชายฝั่งสวีเดน เป็นเมืองเล็ก ชาวเมืองพูด 2 ภาษา คือภาษาสวีเดน และ ภาษาฟินแลนด์ มีความสำคัญทางการค้าและการเมือง เนื่องจากตำแหน่งอยู่ที่ปากแม่น้ำทอร์นีโอ



ค่ำ

รับประทานอาหารค่ำ ณ ห้องอาหารของโรงแรม  
เข้าสู่ที่พัก HAPARANDA STADSHOTELL หรือเทียบเท่า



**วันพุธที่ 22 มีนาคม 2566**  
**เกมิ – ปราสาทหิมะเมืองเคมิ –**  
**ล่องเรือบนน้ำแข็งซัมโป – โรวาเนียมิ**

เช้า

รับประทานอาหารเช้า ณ ห้องอาหารของโรงแรม

เดินทางสู่เมืองเกมิ (Kemi) ประเทศฟินแลนด์ เมืองชายทะเลเล็กๆทางตอนเหนือของอ่าวบอทเนีย อยู่ไม่ไกลจากชายแดนสวีเดน เป็นหนึ่งในเมืองที่อยู่ในบริเวณที่เรียกว่า แลปแลนด์ ติดทะเลตะวันตก เป็นเมืองเดียวในแลปแลนด์ที่สามารถทำกิจกรรมเกี่ยวกับทะเล หิมะ และน้ำแข็งได้ในเวลาเดียวกัน



ชมปราสาทหิมะเมืองเคมิ (Lumilinna Snow Castle) เป็นปราสาทหิมะที่ใหญ่ที่สุดในโลกจะสร้างขึ้นมาเฉพาะช่วงฤดูหนาวเท่านั้น โดยแต่ละปีนั้นจะใช้เวลาในการสร้างมากกว่า 5 สัปดาห์ โดยใช้ Snow Machine แปลงน้ำจากทะเลให้กลายเป็นหิมะเพื่อนำมาทำเป็นโครงสร้างของปราสาท เริ่มต้นสร้างขึ้นครั้งแรกในปี ค.ศ.1996 พื้นที่สำหรับสร้างมีขนาด 1,300 – 20,000 ตารางเมตร โดยปราสาทที่สูงที่สุด มีความสูงถึง 20 เมตร ผงที่ยาวที่สุดมี

ความยาวกว่า 1,000 เมตร 3 ชั้น แบ่งเป็น 3 ส่วนหลักๆ ด้วยกัน ได้แก่ โบสถ์ ภัตตาคาร และโรงแรม

**\*\*รูปแบบของตัวอาคาร จะเปลี่ยนไปทุกปี ไม่สามารถรู้ล่วงหน้าได้ว่าปีนี้จะตกแต่งแบบใด\*\***



กลางวัน

รับประทานอาหารกลางวัน ณ ภัตตาคาร



ล่องเรือ破冰น้ำแข็งซัมโป (Sampo Icebreaker) เป็นเรือ破冰น้ำแข็งเก่าแก่ สร้างขึ้นในปี 1960 ทำงานให้กับรัฐบาลฟินแลนด์ในการ破冰น้ำแข็งเปิดเลนทะเล เป็นเหมือนพิพิธภัณฑ์เคลื่อนที่ที่เหมาะสำหรับผู้ที่ยื่นชอบศึกษาระบบเดินเรือแบบเก่า ช่วงที่เรือทำการ破冰น้ำแข็ง จะมีเสียงตามสายแจ้งว่าให้ไปดูบริเวณด้านข้างของลำเรือ เพื่อดูการแตกตัวของน้ำแข็ง

สนุกกับกิจกรรมลอยตัวในน้ำแข็ง (Ice floating) เปลี่ยนชุด Survival suite เป็นชุดที่ใช้ในการลอยน้ำ มีคุณสมบัติพิเศษคือ สามารถลอยน้ำได้ด้วยตัวเอง เมื่ออยู่ในชุดจะรู้สึกถึงความหนาวเลย อาจจะมีรู้สึกเย็นๆแค่ปลายนิ้วมือนั่น เมื่อลอยน้ำเสร็จแล้ว สามารถ เดินเล่นบนน้ำแข็งต่อได้



ค่ำ

เดินทางต่อไปยังเมืองโรวาเนียมิ (Rovaniemi)

รับประทานอาหารค่ำ ณ ภัตตาคาร

เข้าสู่ที่พัก HOTEL SANTA CLAUS หรือ HOTEL SCANDIC ROVANIEMI CITY หรือเทียบเท่า

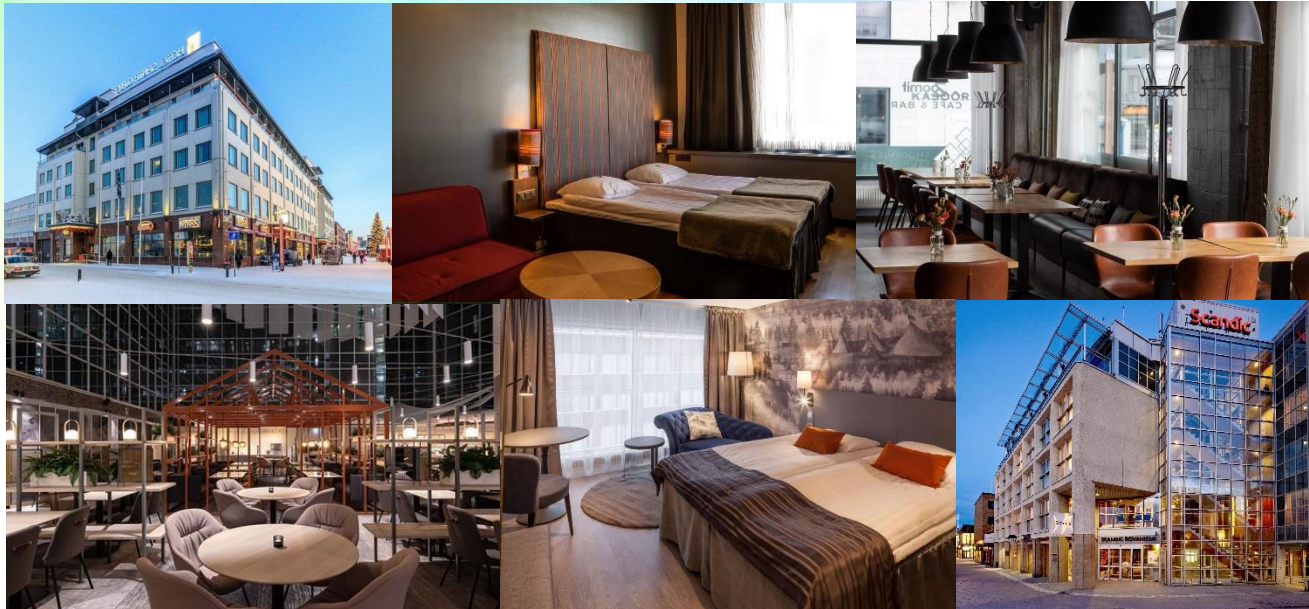

**วันพฤหัสบดี 23 มีนาคม 2566**  
**โรวาเนียมิ – พิพิธภัณฑ์อาร์คติกุม –**  
**หมู่บ้านซานตาครอส – โรวาเนียมิ**

**เช้า**

**รับประทานอาหารเช้า ณ ห้องอาหารของโรงแรม**

ชมเมืองโรวาเนียมิ (Rovaniemi) เป็นเมืองที่ตั้งอยู่ในเขตแลปแลนด์ตอนเหนือของประเทศฟินแลนด์ ซึ่งอยู่บนเส้นอาร์คติกพอดีจึงมีอากาศที่หนาวเย็นโดยมีอุณหภูมิอยู่ระหว่าง 4 ถึง - 8 องศา และเคยมีอุณหภูมิต่ำกว่า -30 องศาเซลเซียสขึ้นชื่อเรื่องการดูแสงเหนือ



ชมพิพิธภัณฑ์ศูนย์วิทยาศาสตร์อาร์คติกุม (Arktikum Science Centre) สร้างเพื่อฉลองวันชาติฟินแลนด์ตอนครบ 75 ปี แหล่งรวมความรู้ ความเป็นมา และวัฒนธรรมการตั้งถิ่นฐานของชาวฟินแลนด์รวมถึงประเทศใกล้เคียงในแถบอาร์คติกที่เปิดเมื่อปี 1992 ภายในแบ่งการจัดแสดงออกเป็นโซนต่างๆ ให้ความรู้เกี่ยวกับกลุ่มประเทศในแถบอาร์คติก ขั้วโลกเหนือ และเล่าประวัติ

ของแลปแลนด์ บอกถึงสภาพภูมิอากาศและภูมิประเทศ มีโรงภาพยนตร์บอกเล่าเรื่องของความหนาวเย็นและแสงเหนือ มี "Arctic Center" เป็นพื้นที่ศูนย์อาร์คติกของมหาวิทยาลัยแลปแลนด์ที่จะนำเอา



งานวิจัยซึ่งเป็นที่ยอมรับในระดับนานาชาติและทุกองค์กรในสาขางาน  
วิชาการด้านอาร์กติกมาแสดงให้เห็น

## กลางวัน

### รับประทานอาหารกลางวัน ณ ภัตตาคาร



เข้าสู่หมู่บ้านซานตาคลอส (Santa Claus Village) ตั้งอยู่บนเส้นศูนย์สูตรที่  
เส้น อาร์กติกเซอร์เคิล เด็กๆทั่วโลกจะเขียนจดหมายมาหาเพื่อขอของขวัญหรือ  
สิ่งที่เด็กๆต้องการในทุกปี จึงทำให้ที่นี่ได้ชื่อว่าเป็น The Official Hometown of  
Santa Claus หรือก็คือบ้านที่แท้จริง  
ของคุณลุงซานต้า เป็นหมู่บ้านที่มี  
ความสวยงาม มีบ้านประมาณ 10



กว่าหลัง ในรูปแบบของบ้านพักชาวฟินน์สมัยก่อน  
ภายในยังเป็นที่ตั้งของพิพิธภัณฑ์ของเล่นที่ภายในมี  
ของเล่นจำนวนมากมาจัดแสดงอยู่ ในหมู่บ้านยังมี  
ที่ทำการไปรษณีย์ (Santa Claus main post  
office) โดยใช้สำหรับไว้รับจดหมายจากทั่วโลก มี  
การติดแสตมป์ที่จะมีการประทับตราพิเศษของ  
Santa Claus Village



เดินทางกลับสู่เมืองโรวาเนียมิ (Rovaniemi)

## ค่ำ

### รับประทานอาหารค่ำ ณ ภัตตาคาร

เข้าสู่ที่พัก HOTEL SANTA CLAUS หรือ HOTEL SCANDIC ROVANIEMI CITY หรือ  
เทียบเท่า

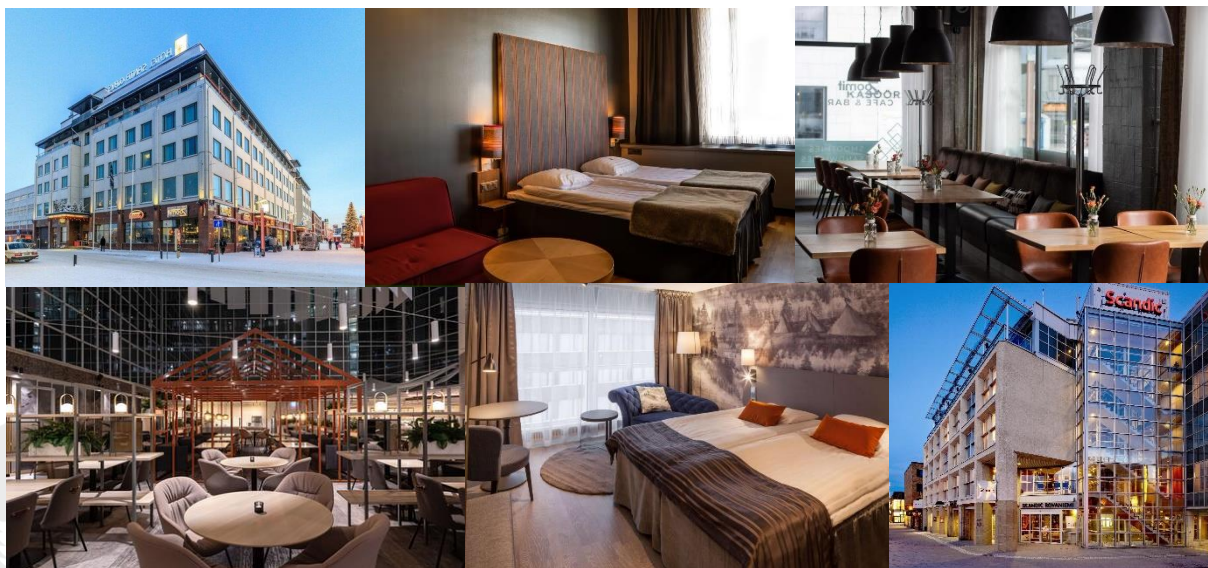

## วันศุกร์ที่ 24 มีนาคม 2566 ฟาร์มกวางเรนเดียร์ - ซาริเซลกา

### เช้า

### รับประทานอาหารเช้า ณ ห้องอาหารของโรงแรม



ชมฟาร์มกวางเรนเดียร์ (Jaakolan Rein Deer farm) เป็นธุรกิจครอบครัวที่เปิดมาแล้วกว่า 30 ปี อยู่กลางแถบแลนด์ของฟินแลนด์ ชมกวางเรนเดียร์อย่างใกล้ชิด ให้อาหาร นั่งลากเลื่อน โดยกวางเรนเดียร์ และฟังเกี่ยวกับการต้อนกวางเรนเดียร์และวัฒนธรรมของชาวซามี



### กลางวัน

### รับประทานอาหารกลางวัน ณ ภัตตาคาร

เข้าสู่เมืองซาริเซลกา (Saariselka) ตั้งอยู่ทางตอนเหนือของฟินแลนด์เป็นสถานที่ท่องเที่ยวยอดนิยม มีกิจกรรมต่างๆ เช่น สกี เดินป่า และสโนว์ เป็นสถานที่ยอดนิยมสำหรับการจัดงานแต่งงาน



### ค่ำ

### รับประทานอาหารค่ำ ณ ห้องอาหารของโรงแรม

เข้าสู่ที่พัก KAKSLAUTTANEN ARCTIC RESORT หรือเทียบเท่า



## วันเสาร์ที่ 25 มีนาคม 2566 หมาลากเลื่อน และ ขับสโนว์โมบิล - อินาริ

เช้า

รับประทานอาหารเช้า ณ ห้องอาหารของโรงแรม

ดื่มด่ำกับธรรมชาติของป่าอาร์กติกโดย หมาลากเลื่อน และ ขับสโนว์โมบิล



กลางวัน

รับประทานอาหารกลางวัน ณ ภัตตาคาร

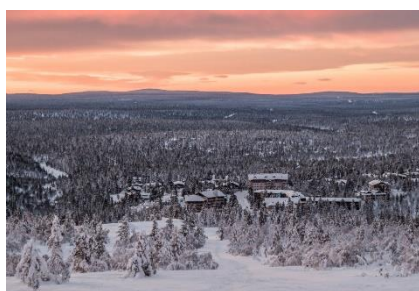

เดินทางต่อไปยังเมืองอินาริ (Inari) เป็นเมืองที่มีพื้นที่มากที่สุดของฟินแลนด์ มีทะเลสาบที่ใหญ่เป็นอันดับ 3 ของฟินแลนด์ เป็นที่ตั้งของอุทยานแห่งชาติ Lemmenjoki ที่ใหญ่ที่สุดของฟินแลนด์

ผ่านชมหอสังเกตการณ์ (Summit of Kaunispää) เป็นหอสังเกตการณ์รูปทรงสามเหลี่ยมที่สร้างด้วยไม้ เป็นอนุสรณ์บนยอดเขาเคานิสปาอา ในเมืองอินาริเพื่อระลึกถึงหอคอยตรีโกณมิติที่ตั้งอยู่ที่เดิมตั้งแต่ช่วงปี 1950 จนถึงปี 2009



ค่ำ

รับประทานอาหารค่ำ ณ ห้องอาหารของโรงแรม

เข้าสู่ที่พัก WILDERNESS HOTEL INARI หรือเทียบเท่า





# วันอาทิตย์ที่ 26 มีนาคม 2566 พิพิธภัณฑ์ซิดา ซามิ - ซิร์เกอเนส

**เช้า**

**รับประทานอาหารเช้า ณ ห้องอาหารของโรงแรม**



ชมพิพิธภัณฑ์ซิดา ซามิ และศูนย์ศึกษาธรรมชาติ (Siida Sami Museum and Nature Centre) ความเป็นมาของชาวซามิ และโดยเฉพาะอย่างยิ่งคือเรื่องเกี่ยวกับแสงเหนือหรือแสงออโรราที่พิพิธภัณฑ์แห่งนี้จัดแสดงไว้ได้อย่างครบถ้วนและน่าสนใจ ก่อตั้งเมื่อปี ค.ศ. 1959 โดยเปิดให้บริการแก่สาธารณะครั้งแรกในปี ค.ศ. 1963 อาคารพิพิธภัณฑ์ตั้งอยู่บริเวณซึ่งเป็นพื้นที่ของหมู่บ้านอินารี ส่วนหนึ่งของแลปแลนด์



**กลางวัน**

**รับประทานอาหารกลางวัน ณ ภัตตาคาร**

เดินทางสู่เมืองซิร์เกอเนส (Kirkenes) เป็นเมืองในเทศมณฑลทรมส์และฟินมาร์ก ทางตะวันออกเฉียงเหนือของประเทศนอร์เวย์ ตั้งอยู่บนคาบสมุทรบอกฟยอร์ดเดน (Bøkfjorden) มีโบสถ์ที่สำคัญคือโบสถ์ซิร์เกอเนส



**ค่ำ**

**รับประทานอาหารค่ำ ณ ภัตตาคาร  
เข้าสู่ที่พัก THON HOTEL KIRKENES หรือเทียบเท่า**



## วันจันทร์ที่ 27 มีนาคม 2566 สาริตการจับปูยักษ์ – SNOW HOTEL

**เช้า**

**รับประทานอาหารเช้า ณ ห้องอาหารของโรงแรม**

ชมการสาริตการจับปูยักษ์ที่ King crab safari และการรับประทานปูยักษ์ (King crab) ซึ่งปูยักษ์บางตัวจะมีขนาดความยาวถึง 2 เมตร และมีน้ำหนักถึง 10 กก. ให้ท่านได้ถ่ายรูปพร้อมรับประทานอาหารกลางวัน เมนูอาหารปรุงพิเศษจากเนื้อปูยักษ์แบบสดๆ



**กลางวัน**

**รับประทานอาหารกลางวัน ณ ภัตตาคาร**

ชม Snow Hotel โรงแรมแห่งแรกของโลกที่สร้างจากหิมะและน้ำแข็งที่สามารถเปิดบริการได้ทั้งปี เปิดให้บริการครั้งแรกในปี 2549 ชมรูปปั้นแกะสลักจากน้ำแข็ง และ บาร์น้ำแข็ง ในแต่ละปี Snow Castle จะสร้างในรูปแบบที่แตกต่างกันออกไป



**ค่ำ**

**รับประทานอาหารค่ำ ณ ภัตตาคาร**

**เข้าสู่ที่พัก THON HOTEL KIRKENES หรือเทียบเท่า**



**วันอังคารที่ 28 มีนาคม 2566**  
**สนามบินชีร์เกอเนส - สนามบินออสโล -**  
**สนามบินอาร์ลันดา สตอกโฮล์ม**

- เช้า**                                    **รับประทานอาหารเช้า ณ ห้องอาหารของโรงแรม**  
 เดินทางสู่**สนามบินชีร์เกอเนส** เช็กอินโหลดสัมภาระ
- 11.30 น.                                เดินทางไปยัง**สนามบินออสโล** โดย **สายการบินสแกนดิเนเวียนแอร์ไลน์ เที่ยวบินที่ SK4473**
- 13.35 น.                                **ถึงสนามบินออสโล รับประทานอาหารกลางวัน ภายในสนามบิน**
- 16.05 น.                                เดินทางต่อไปยัง **สนามบินอาร์ลันดา สตอกโฮล์ม** โดย **สายการบินสแกนดิเนเวียนแอร์ไลน์ เที่ยวบินที่ SK882**
- 17.05 น.                                **ถึงสนามบินอาร์ลันดา สตอกโฮล์ม** ผ่านการตรวจคนเข้าเมืองและรับสัมภาระเรียบร้อย
- ค่ำ**                                        **รับประทานอาหารค่ำ ณ ภัตตาคาร**  
**เข้าสู่ที่พัก SHERATON HOTEL STOCKHOLM หรือเทียบเท่า**

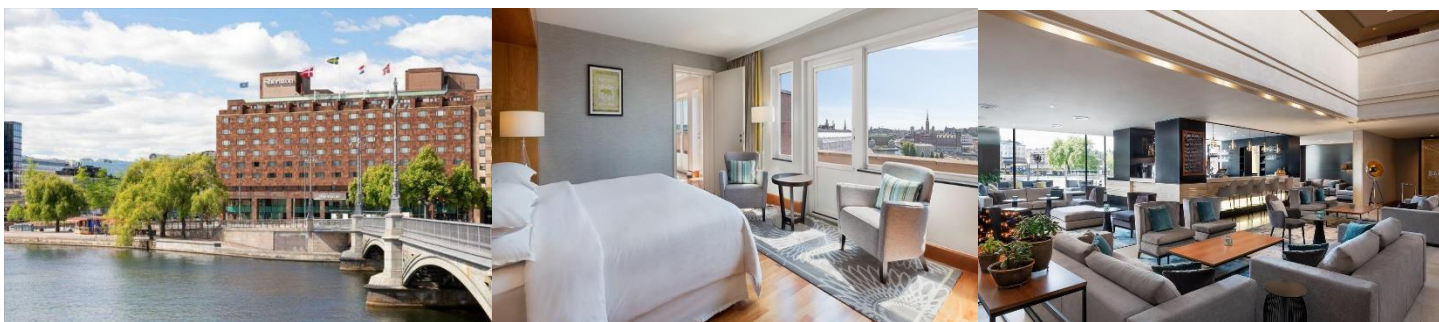

## วันพุธที่ 29 มีนาคม 2566 สตอกโฮล์ม – ชมวิวโบสถ์ริดดาร์โฮลเมน – พระราชวังสตอกโฮล์ม – เมืองเก่า GAMLA STAN

### เช้า



### รับประทานอาหารเช้า ณ ห้องอาหารของโรงแรม

เข้าสู่เกาะริดดาร์โฮลเมน ชมโบสถ์อัสควิน (Riddarholmen Church) เป็นโบสถ์คริสต์ของอดีตแอบบียูกกลางตั้งอยู่บนเกาะริดดาร์โฮลเมน ใกล้กับพระราชวังหลวง ในปัจจุบันโบสถ์มีไว้เพื่อใช้งานในพิธีศพและพิธีศีลระลึกเท่านั้น โบสถ์แห่งนี้เป็นสถานที่เก็บตราพระราชลัญจกรของพระบาทสมเด็จพระเจ้าอยู่หัวรัชกาลที่ 5, 6, 7 และรัชกาลที่ 9

ชมจุดชมวิวที่สามารถ **ศาลาว่าการเมืองสตอกโฮล์ม (The Stockholm City Hall)** ในมุมที่สวยงามที่สุด อาคารตั้งอยู่ที่ปลายทางตะวันออกของเกาะคองสโฮลเมน ถัดจากชายฝั่งทางเหนือของริดดาร์ฟแจร์เดน ใช้เป็นสถานที่จัดงานเลี้ยงหลังพิธีแจกรางวัลโนเบล เดินทางต่อสู่ **พระราชวังสตอกโฮล์ม (Royal palace)** สัมผัสความงดงามของสถาปัตยกรรม แบบบาร็อคที่มีการประดับประดาอย่างวิจิตรบรรจง และ จัดรูัสเมืองเก่ากับอาคารยุคสมัยกลาง รายรอบไปด้วยร้านค้า



ชมบรรยากาศของเกาะ **เมืองเก่า Gamla Stan** จุดกำเนิดของเมืองหลวงแสนสวยแห่งนี้

### กลางวัน

### รับประทานอาหารกลางวัน ณ ภัตตาคาร

อิสระช้อปปิ้งบริเวณตัวเมืองสตอกโฮล์ม

### ค่ำ

### รับประทานอาหารค่ำ ณ ภัตตาคาร

เข้าสู่ที่พัก SHERATON HOTEL STOCKHOLM หรือเทียบเท่า



## วันพฤหัสบดีที่ 30 มีนาคม 2566 สนามบินอาร์ลันดา สตอกโฮล์ม

เช้า  
14.35 น. รับประทานอาหารเช้า ณ ห้องอาหารของโรงแรม  
เดินทางสู่ สนามบินอาร์ลันดา เพื่อทำการคืนภาษี และเช็คอิน พร้อมโหลดสัมภาระ  
ออกเดินทางสู่ สนามบินสุวรรณภูมิ ประเทศไทย โดยสายการบินไทยแอร์เวย์ (TG)  
เที่ยวบินที่ **TG961**

## วันศุกร์ที่ 31 มีนาคม 2566 สนามบินสุวรรณภูมิ

05.45 น. เดินทางถึง สนามบินสุวรรณภูมิ ประเทศไทย พร้อมกับความประทับใจ

รายละเอียดการเดินทางอาจมีการเปลี่ยนแปลงได้ตามความเหมาะสม ขึ้นอยู่กับเหตุสุดวิสัยที่ไม่สามารถคาดการณ์ล่วงหน้าได้ ทางบริษัทฯ จะ  
คำนึงถึงผลประโยชน์และความปลอดภัยของผู้ร่วมเดินทางเป็นสำคัญ

**กำหนดการเดินทางทริป ฟินแลนด์ สวีเดน ชมแสงเหนือ เที่ยวหมู่บ้านแซนต้า  
นั่งเรือตัดน้ำแข็ง จับปูอลาสก้า วันที่ 20 - 31 มีนาคม 2566**

**\*\* อัตรานี้ไม่รวมภาษีมูลค่าเพิ่ม 7% \*\***

<b>อัตราค่าบริการ</b>	
ผู้ใหญ่พักห้องละ 2 ท่าน ราคาท่านละ	<b>280,000 บาท</b>
พักห้องเดี่ยว เพิ่มท่านละ	<b>35,000บาท</b>
ที่นั่งชั้นธุรกิจ เพิ่มท่านละ <b>** เฉพาะสายการบินไทยระหว่างประเทศ TG960 BKK-ARN และ TG961 ARN-BKK **</b>	<b>สอบถาม ณ วันที่จอง</b>
กรณีไม่ใช้ตัวเครื่องบิน <b>ส่วนลด</b> <b>** เฉพาะสายการบินไทยระหว่างประเทศ TG960 BKK-ARN และ TG961 ARN-BKK **</b>	<b>60,000 บาท</b>

รายละเอียดการเดินทางอาจมีการเปลี่ยนแปลงได้ตามความเหมาะสม ขึ้นอยู่กับเหตุสุดวิสัยที่ไม่สามารถคาดการณ์ล่วงหน้าได้  
ทางบริษัทฯ จะคำนึงถึงผลประโยชน์และความปลอดภัยของผู้ร่วมเดินทางเป็นสำคัญ

**อัตราค่าบริการรวม**

1. ค่าบัตรโดยสารเครื่องบิน **ชั้นประหยัด** ทั้งหมดที่กำหนดรายการทัวร์
2. ค่าดำเนินการทำวีซ่า
3. ค่าน้ำหนักกระเป๋าตามสายการบินกำหนด
4. ค่าบริการนำเที่ยว และค่าธรรมเนียมเข้าชมสถานที่ท่องเที่ยวต่างๆ
5. ค่าอาหารและเครื่องดื่มทุกมื้อ ตามที่ระบุในรายการ
6. ประกันอุบัติเหตุ วงเงิน 2,000,000.-บาท(ค่ารักษาพยาบาลไม่เกิน 1,000,000.-บาท) **\*\*ตามเงื่อนไขกรมธรรม์\*\***
7. ค่าภาษีสนามบินทุกแห่ง

**อัตรานี้ไม่รวม**

1. ค่าทำหนังสือเดินทาง, ค่าทำใบอนุญาตที่กลับเข้าประเทศของคนต่างชาติ หรือ คนต่างด้าว
2. ค่าน้ำหนักของกระเป๋าเดินทางในกรณีที่เกิดเกินกว่าสายการบินกำหนด
3. ค่าใช้จ่ายส่วนตัวนอกเหนือจากรายการที่ระบุ เช่น ค่าเครื่องดื่มและค่าอาหารที่สั่งเพิ่มเอง
4. ค่าอาหารที่ไม่ได้ระบุไว้ในรายการ ค่าโทรศัพท์ ค่าซักรีด ฯลฯ
5. ค่าทิปหัวหน้าทัวร์ และ เจ้าหน้าที่ขับรถ
6. **ค่าภาษีมูลค่าเพิ่ม 7% และภาษีหัก ณ ที่จ่าย 3% (เฉพาะค่าบริการทัวร์)**

## การชำระเงิน

- **ค้ำมัดจำทัวร์ ท่านละ 100,000 บาท** ภายใน 24 ชั่วโมงที่ทำการจอง  
\*\*\* ส่วนเพิ่มเติมกรณีพักเดี่ยว หรือ ที่นั่งชั้นธุรกิจ ชำระพร้อมค้ำมัดจำทัวร์ \*\*\*
- ชำระค่าทัวร์เต็มจำนวน ภายใน 30 วัน ก่อนการเดินทาง

หมายเหตุ : \*\* ขอสงวนสิทธิ์ในการเปลี่ยนแปลงรายการโดยมีต้องแจ้งให้ทราบล่วงหน้า\*\*

กรณีสายการบิน มีการปรับขึ้นอัตราค่าภาชน้ำมันตามภาวะน้ำมันโลก บริษัทขอสงวนสิทธิ์ในการเรียกเก็บตามจริง\*\*

## กรณียกเลิกการเดินทาง

1. แจ้งยกเลิกล่วงหน้าก่อน 60 วันก่อนวันเดินทางเก็บค่าใช้จ่าย ท่านละ 50,000 บาท
2. แจ้งยกเลิกระหว่าง 31-59 วันก่อนก่อนวันเดินทางเก็บค่าใช้จ่าย ท่านละ 100,000 บาท
3. แจ้งยกเลิกระหว่าง 16-30 วันก่อนก่อนวันเดินทางเก็บค่าใช้จ่ายครึ่งหนึ่งของค่าทัวร์
4. แจ้งยกเลิกน้อยกว่า 15 วันก่อนวันเดินทางขอสงวนสิทธิ์เก็บค่าใช้จ่ายทั้งหมดของการเดินทาง
5. กรณีเจ็บป่วย จนไม่สามารถเดินทางได้ ซึ่งจะต้องมีใบรับรองแพทย์จากโรงพยาบาลรับรอง บริษัทฯ จะหักเฉพาะค่าใช้จ่ายที่ไม่สามารถเรียกคืนได้ เช่น ค่าธรรมเนียมในการมัดจำตัว ค่าปรับการยกเลิกที่พักและบริการอื่นๆ

## บริษัทขอสงวนสิทธิ์ในการรับผิดชอบต่อกรณีดังกล่าว

1. ผู้โดยสารที่เดินทางล่าช้าไม่อาจเรียกร้องสิทธิใดๆได้
2. ถูกปฏิเสธมิให้ท่านออกนอกประเทศและเข้าประเทศปลายทาง จากกองตรวจคนเข้าเมือง ไม่อาจเรียกร้องสิทธิใดๆ
3. หากท่านไม่สามารถเดินทางได้ด้วยสาเหตุใดก็ตามไม่อาจเรียกร้องสิทธิใดๆได้
4. บริษัทในฐานะตัวแทนสายการบิน ยานพาหนะอื่นๆ ไม่สามารถรับผิดชอบใดๆต่อการบาดเจ็บ และสูญหายของทรัพย์สินหรือค่าใช้จ่ายต่างๆ อันเกิดจากความล่าช้าของท่าน
5. การยกเลิกเที่ยวบิน อุบัติเหตุ ภัยธรรมชาติ การนัดหยุดงาน และ ปัญหาทางการเมือง
6. กรณีที่ลูกค้าลืมของหรือทำของหล่นหายในระหว่างการเดินทาง ไม่ถือเป็นความรับผิดชอบของหัวหน้าทัวร์ หรือของ บริษัทฯ หากแต่จะชวยดำเนินการประสานงานให้สูงสุดความสามารถ
7. สำหรับผู้มีศรัทธา ต้องแจ้งล่วงหน้า พร้อมใบรับรองจากแพทย์ (ภาษาอังกฤษ)
8. บริษัทฯขอสงวนสิทธิ์ที่จะปรับเปลี่ยน หรือเปลี่ยนแปลงรายการทัวร์ โรงแรม และตารางการบินได้ตามความเหมาะสมเมื่อเกิดเหตุสุดวิสัย ทั้งนี้ถือเป็นเอกสิทธิ์ของบริษัทฯโดยยึดถือตามสภาพการณ์ แต่ยังคงรักษามาตรฐานการบริการและประโยชน์ของท่านเป็นสำคัญ
9. บริษัทฯเป็นเพียงตัวแทนการท่องเที่ยว สายการบิน และตัวแทนการท่องเที่ยวในต่างประเทศ ซึ่งไม่อาจรับผิดชอบต่อความเสียหายต่างๆ ที่อยู่เหนือการควบคุมของเจ้าหน้าที่บริษัทฯ อาทิ การจลาจล การนัดหยุดงาน การจลาจล เปลี่ยนแปลง



กำหนดเวลาตารางบิน ภัยธรรมชาติ ฯลฯ และการห้ามออกนอกประเทศ หรือห้ามเข้าประเทศ อันเนื่องจาก  
สิ่งผิดกฎหมาย หรือเอกสารเดินทางไม่ถูกต้อง หรือถูกปฏิเสธในกรณีอื่นๆ หรือด้วยเหตุผลใดๆก็ตามที่กอง  
ตรวจคนเข้าเมืองพิจารณาแล้ว

**\*\*\* หมายเหตุ :**

- ✚ กรณีที่ท่านได้รับวีซ่าล่าช้า ไม่เป็นเหตุให้ท่านชำระเงินล่าช้าตามที่กำหนดในเงื่อนไขการชำระเงินข้างต้น
- ✚ ขอสงวนสิทธิ์ในการเปลี่ยนแปลงรายการโดยมีต้องแจ้งให้ทราบล่วงหน้า
- ✚ กรณีสายการบิน มีการปรับขึ้นอัตราค่าภาษีน้ำมันตามภาวะน้ำมันโลก บริษัทขอสงวนสิทธิ์ในการเรียกเก็บตามจริง

**กรุณาโอนเงินมาที่ บัญชี ชื่อ “บริษัท อะราวด์เดอะเวิลด์ จำกัด”**

**ธนาคารกรุงเทพ สาขานนวิภาวดีรังสิต 196-0-88106-6**

**ธนาคารกสิกรไทย สาขาการบินไทย 046-8-45488-2**

**สอบถาม สำรองที่นั่ง ยืนยันการโอนเงิน ได้ที่ 061-421-0110 และ 061-421-2680**

ดำเนินการโดย บริษัท อะราวด์เดอะเวิลด์ จำกัด

ใบอนุญาตประกอบธุรกิจท่องเที่ยวเลขที่ 11/09394



**AROUND THE WORLD TRAVEL TOGETHER #เที่ยวด้วยกัน #ไปรอบโลก**





แบบฟอร์มการสำรองที่นั่ง ทริปปินแลนด์ สวีเดน ชมแสงเหนือ  
เที่ยวหมู่บ้านแซนต้า นั่งเรือตัดน้ำแข็ง จับปูอลาสก้า วันที่ 20 - 31 มีนาคม 2566

ผู้ใหญ่พักห้องละ 2 ท่าน ราคาท่านละ 280,000 บาท

พักห้องเดี่ยว เพิ่มท่านละ 35,000 บาท

1. NAME (MR./MRS./MISS) \_\_\_\_\_ SURNAME \_\_\_\_\_

ชื่อ-นามสกุล (นาย/นาง/นางสาว) \_\_\_\_\_

ทานเนื้อวัว  ไม่ทานเนื้อวัว  แพ้อาหาร: โปรดระบุ \_\_\_\_\_

2. NAME (MR./MRS./MISS) \_\_\_\_\_ SURNAME \_\_\_\_\_

ชื่อ-นามสกุล (นาย/นาง/นางสาว) \_\_\_\_\_

ทานเนื้อวัว  ไม่ทานเนื้อวัว  แพ้อาหาร: โปรดระบุ \_\_\_\_\_

3. NAME (MR./MRS./MISS) \_\_\_\_\_ SURNAME \_\_\_\_\_

ชื่อ-นามสกุล (นาย/นาง/นางสาว) \_\_\_\_\_

ทานเนื้อวัว  ไม่ทานเนื้อวัว  แพ้อาหาร: โปรดระบุ \_\_\_\_\_

4. NAME (MR./MRS./MISS) \_\_\_\_\_ SURNAME \_\_\_\_\_

ชื่อ-นามสกุล (นาย/นาง/นางสาว) \_\_\_\_\_

ทานเนื้อวัว  ไม่ทานเนื้อวัว  แพ้อาหาร: โปรดระบุ \_\_\_\_\_

ท่านต้องการจำนวนห้องพักแบบใด กรุณาระบุ :

TWN / พักคู่สองเตียง  DBL / พักคู่เตียงเดี่ยว  SINGLE / พักเดี่ยว

CWB/เตียงเสริมเด็ก  CNB/เด็กไม่รับเตียงเสริม

ชื่อผู้จอง \*\*โปรดระบุทุกข้อ\*\* : คุณ \_\_\_\_\_ TEL. \_\_\_\_\_

ที่อยู่ : \_\_\_\_\_

MOBILE \_\_\_\_\_ EMAIL ADDRESS: \_\_\_\_\_

กรุณาส่งแฟกซ์ ใบจอง, ใบโอนเงิน, สำเนา Passport มาที่ Fax: 02-019-8039 Email: [aroundtheworld01234@gmail.com](mailto:aroundtheworld01234@gmail.com)